

FUTURE, NOW

MEMORIA 2023-24

¡Colabora! >

Puente entre el mundo social y empresarial

Igualdad de oportunidades

Innovación



WWW.FUNDACIONEXIT.ORG



Carta de la presidenta y del director

¡Colabora! >

Consuelo Castilla

PRESIDENTA FUNDACIÓN EXIT



“El abandono escolar prematuro sigue siendo uno de los grandes retos de nuestro sistema educativo. Esta realidad no solo afecta a su desarrollo personal y profesional, sino que nos interpela como sociedad.”

Un año más, desde Fundación Exit queremos compartir los avances y aprendizajes que nos ha dejado este curso. Lo hacemos con la convicción de que solo desde la colaboración y el compromiso colectivo podemos seguir generando oportunidades reales para los jóvenes en situación de vulnerabilidad social.

[Leer más](#)

Nacho Sequeira

DIRECTOR GENERAL FUNDACIÓN EXIT



“El mercado laboral cambia rápido y nadie mejor que la propia empresa para impartir una formación alineada con las necesidades del mercado laboral.”

Este curso 2023-24 nos hemos enfrentado a un triple reto: seguir desarrollando la metodología del nuevo programa de orientación, pasar de los 40 jóvenes que participaron el curso pasado a los 200 del curso actual y, por último, acabar una primera versión de nuestra plataforma “GenExit” de gestión de proyectos (gracias a los fondos Next Generation).

[Leer más](#)

La Fundación / Nuestra labor en cifras

¡Colabora! >

143
Empresas

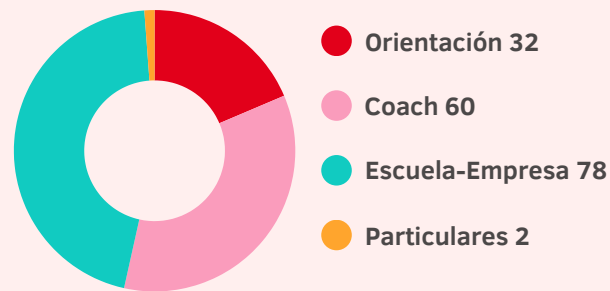

1132
Jóvenes

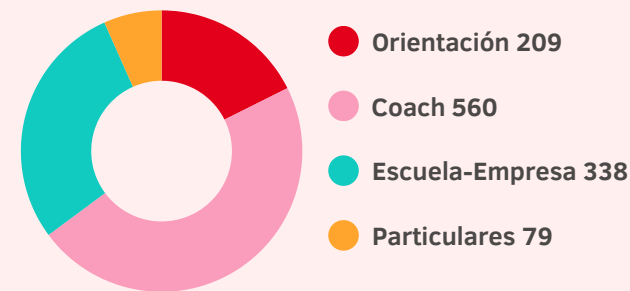

Perfil del alumnado

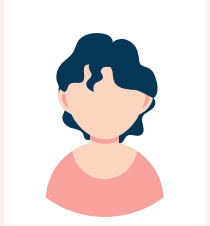

LUGAR DE NACIMIENTO

EDAD

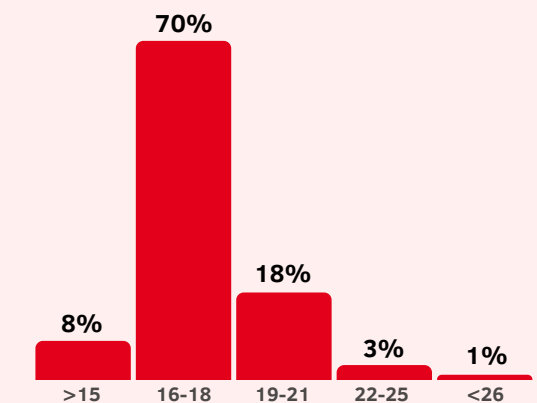
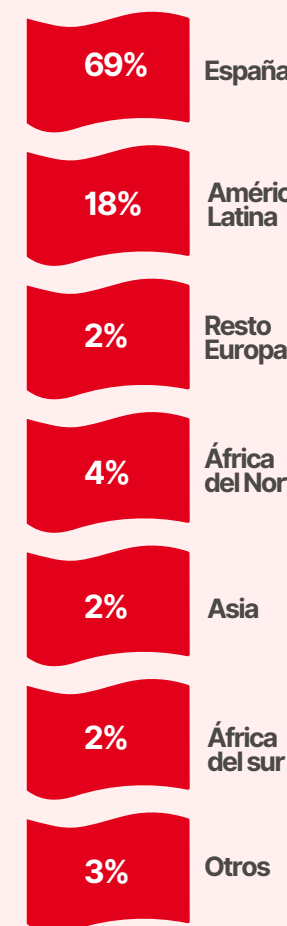

GÉNERO

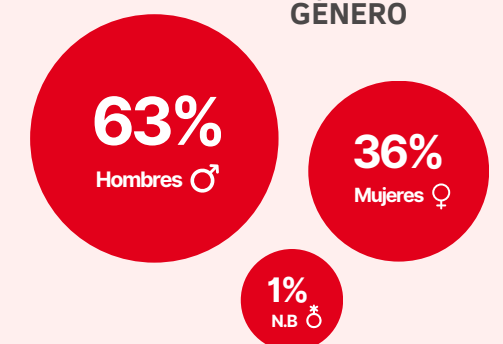

650
Voluntarios corporativos

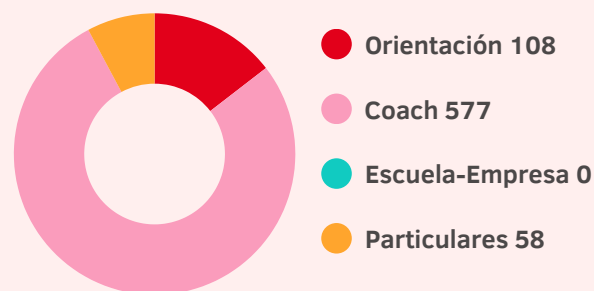

Jóvenes por territorio

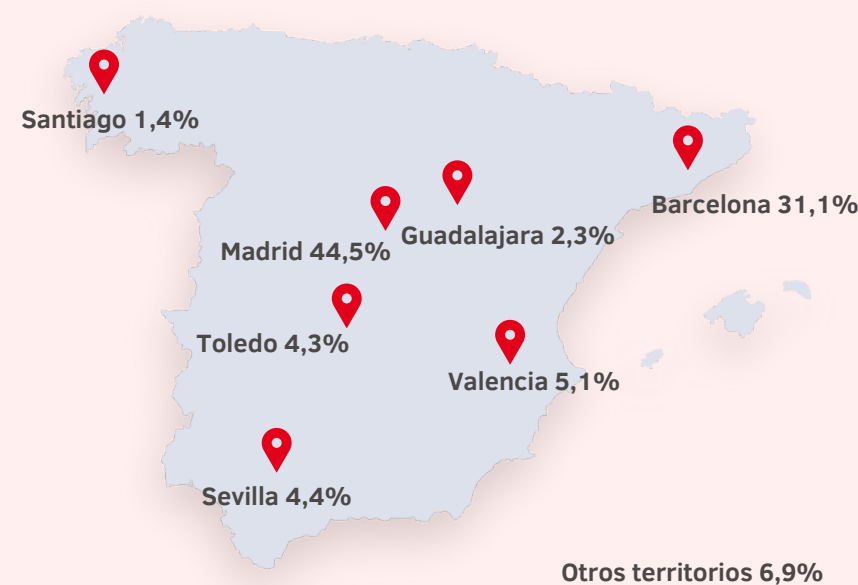

61
Centros Educativos

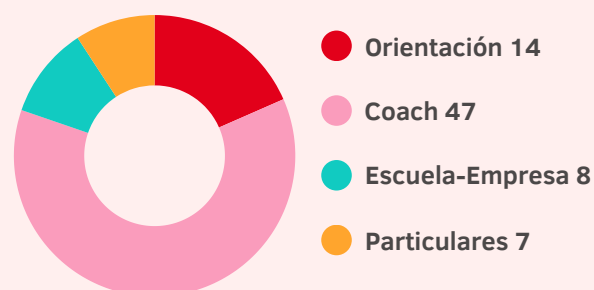

Durante el curso 2023-24 un total de **650 personas voluntarias** de **143 empresas colaboradoras** han participado en Proyectos de Fundación Exit. Destacamos y agradecemos su dedicación y compromiso con la orientación y el futuro de la juventud.

Proyectos / Orientación y motivación

¡Colabora! >



Estos proyectos generan un impacto positivo tanto en los **jóvenes**, incidiendo en su formación y empleabilidad; en las **empresas**, mejorando sus políticas de ESG y Personas, como en las **entidades sociales y educativas**, impactando positivamente en su oferta formativa al conectarla a la realidad del mundo laboral y del empleo.

Programa Orientación

Tras el piloto realizado a lo largo del curso anterior, en el 2023-24 hemos seguido diseñando metodológicamente el programa de orientación, a la vez que hemos extendido su implementación hasta alcanzar los 209 jóvenes de tres territorios: Madrid, Barcelona y Sevilla.

El Programa de Orientación se estructura en 4 módulos:

- **EXcáneate**, centrado en el autoconocimiento y en la identificación de competencias e intereses
- **EXplora**, que tiene como eje la exploración del mercado laboral
- **EXperimenta**, basado en la experimentación de profesiones
- **EXcoge**, centrado en la toma de decisiones

El 78% del alumnado ha seguido estudiando tras su paso por el Proyecto de Orientación*

*Datos obtenidos de encuestas de satisfacción realizadas al finalizar el programa.

Proyecto Coach

El Proyecto Coach es una iniciativa de voluntariado corporativo para motivar a jóvenes en situación de vulnerabilidad social que provienen de una experiencia de abandono escolar para que continúen sus estudios.

El 76,7%

del alumnado ha seguido estudiando tras su paso por el Proyecto Coach*

*Datos obtenidos de encuestas de satisfacción realizadas al finalizar el programa.



Proyectos / Formación Escuela-Empresa

¡Colabora! >

Formación Escuela-Empresa I

El Programa Escuela-Empresa surge de la importancia de que el colectivo joven consiga como mínimo unos estudios de Formación Profesional (FP) de Grado Medio para garantizar una inserción laboral de calidad. Así, apostamos por acercar al alumnado y a las entidades educativas a la realidad de la profesión y del sector, de la mano de las empresas. Adicionalmente, trabajamos el acompañamiento individualizado y la identificación y el desarrollo competencial.

El 85,7%

del alumnado ha seguido estudiando tras su paso por el proyecto Formación Escuela-Empresa I.*

*Datos obtenidos de encuestas de satisfacción realizadas al finalizar el programa.

Formación Escuela-Empresa II

Con este proyecto los y las jóvenes completan su formación en la empresa, desarrollando sus competencias técnicas y transversales con el objetivo de que obtengan su título de Grado Medio que los prepare para incorporarse al mercado laboral y/o les motive e impulse a seguir formándose.

Durante el curso 2023-24 han tenido lugar 11 ediciones en 6 ciudades en las que han participado:

118 jóvenes

78 empresas

8 entidades educativas

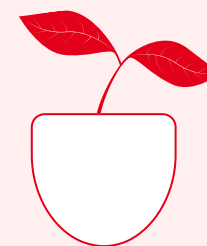

Proyecto Incorpora de Fundación "la Caixa"

Desde su puesta en marcha en 2006, hemos participado cada año en el programa de intermediación laboral Incorpora de Fundación "la Caixa" en Barcelona y Madrid. Las actividades de la red Incorpora abarcan todo el territorio nacional y su objetivo es fomentar la integración de personas con dificultades para acceder al mundo laboral.

387 jóvenes

197 ofertas de empleo

167 inserciones a jóvenes en búsqueda activa de empleo

*El programa Incorpora de Fundación "la Caixa" se evalúa por año natural.



Reto E3: Éxito Escolar y Empleabilidad

¡Colabora! >



El **Reto E3** es una **alianza de empresas** comprometidas con reducir el **abandono educativo temprano** y mejorar la **empleabilidad** de los jóvenes en situación de vulnerabilidad.

A lo largo del año, **nuevas empresas se han seguido sumando** al Reto E3, llegando a 50 miembros a finales del curso 2023-24. Juntos, apostamos por **impulsar soluciones** para potenciar el **talento de la juventud** y contribuir a su **futuro profesional**.

50 empresas comprometidas

1132 jóvenes en el curso 2023-24

1 objetivo común
luchar contra el abandono educativo temprano

Jornada: Nueva Ley de FP, Retos y Oportunidades

Con motivo del inicio de la implementación de la nueva Ley de FP, celebramos en marzo de 2023 la jornada **'Nueva Ley de FP, Retos y Oportunidades'**, en la que participaron alrededor de 20 representantes de empresas.

Para Fundación Exit, contar con la visión del mundo de la empresa es clave para seguir diseñando estrategias y programas que den respuesta a nuestra misión - reducir el abandono educativo temprano de jóvenes en situación de vulnerabilidad - a la vez que estén verdaderamente alineadas con las necesidades, desafíos y retos específicos del mercado laboral.

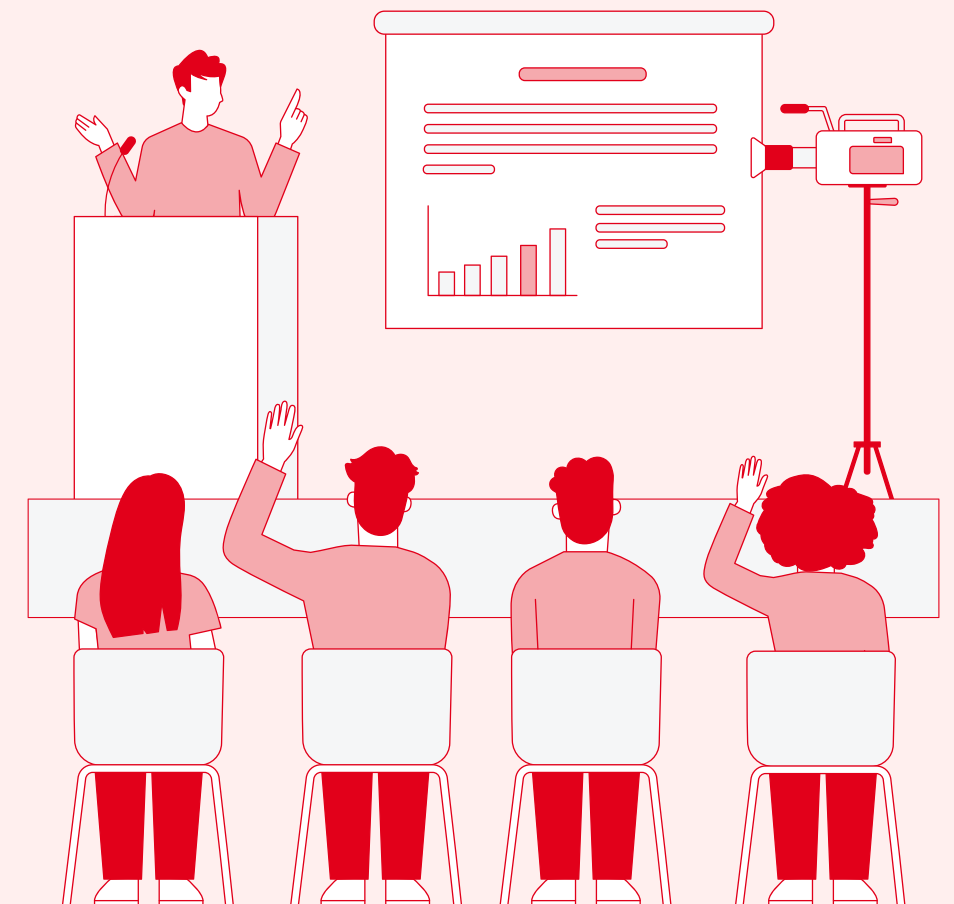

Transparencia / Rendición de cuentas

¡Colabora! >

El resultado del ejercicio 2023-24 ha sido de **-1.550,30 €**

INGRESOS TOTALES **1.960.774,80 €**
GASTOS TOTALES **1.962.325,10 €**
GASTO DE PROYECTOS **1.602.042,21 €**



¿Quieres saber más?
Descarga el informe de auditoría [aquí](#)

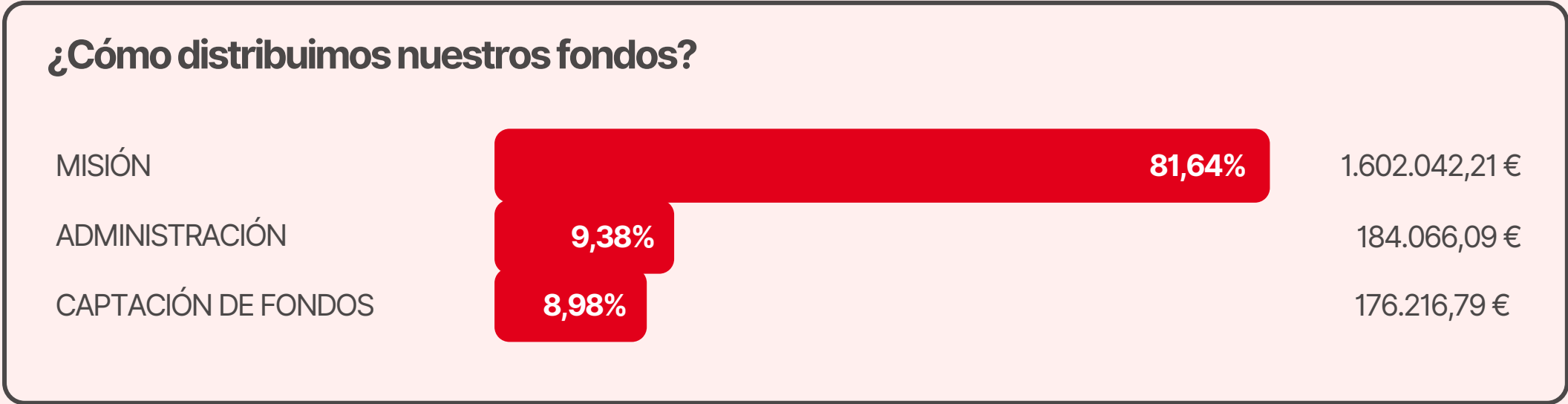

Sin jóvenes no hay futuro.

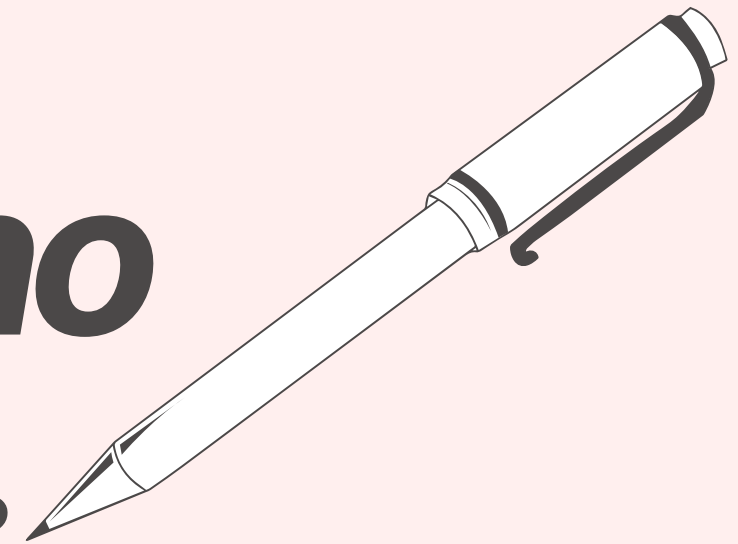

fundacionexit.org