

FUTURE, NOW

MEMORIA 2024/25

¡Colabora! >

Innovación

Igualdad de oportunidades

Puente entre el mundo social y empresarial



FUNDACIÓN **e.
xit**

WWW.FUNDACIONEXIT.ORG

Carta de la presidencia y del director

¡Colabora! >

Consuelo Castilla e Hilario Albarracín

PRESIDENCIA FUNDACIÓN EXIT



“25 años después, seguimos reafirmando nuestro compromiso de generar oportunidades reales para la juventud más vulnerable, conectando el ámbito educativo, social y empresarial para impulsar su futuro”.

El curso 2024/25 ha estado marcado por un hito especialmente significativo para Fundación Exit: la celebración de nuestro 25 aniversario. Un momento que nos invita a mirar con perspectiva el camino recorrido, poner en valor lo construido colectivamente y renovar nuestro compromiso con los retos que nos impulsan.

[Leer más](#)

Nacho Sequeira

DIRECTOR GENERAL FUNDACIÓN EXIT



Creemos firmemente que el cambio solo es posible cuando empresas, centros educativos y entidades avanzan juntos hacia un mismo objetivo.”

Este curso 2024/25, en Fundación Exit hemos celebrado 25 años de compromiso con la juventud, 25 años trabajando para que miles de jóvenes en situación de vulnerabilidad puedan acceder a aquello que nunca debería depender del lugar de partida: una oportunidad real de futuro.

[Leer más](#)

La Fundación / Nuestra labor en cifras

¡Colabora! >

325
Empresas

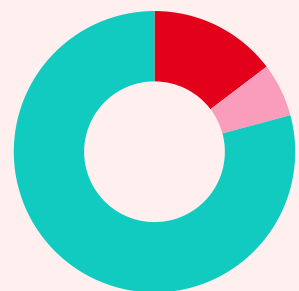

- Programa Orientación: 50
- Experiencias puntuales de Orientación: 21
- Programa Escuela-Empresa: 270

1.543
Jóvenes

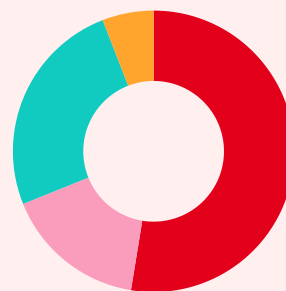

- Programa Orientación: 705
- Experiencias puntuales de Orientación: 219
- Programa Escuela-Empresa: 351
- Programa Incorpora: 387

549
Voluntarios corporativos

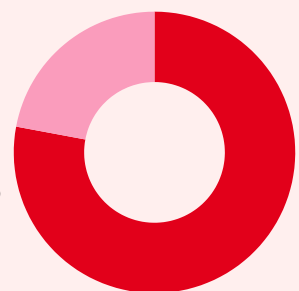

- Programa Orientación: 445
- Experiencias puntuales de Orientación: 126

43
Centros Educativos

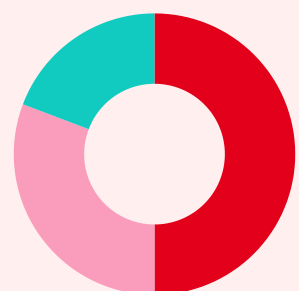

- Programa Orientación: 26
- Experiencias puntuales de Orientación: 16
- Programa Escuela-Empresa: 10

Jóvenes por territorio

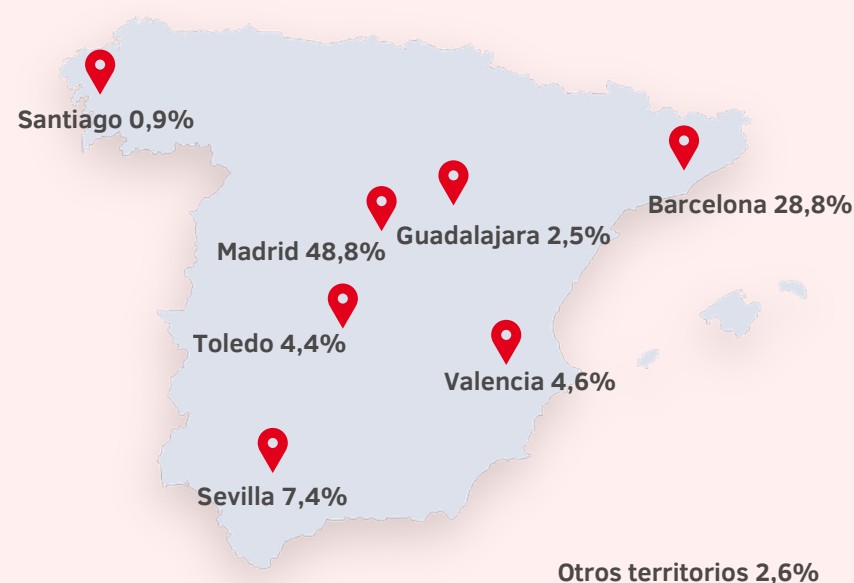

Perfil del alumnado



LUGAR DE NACIMIENTO

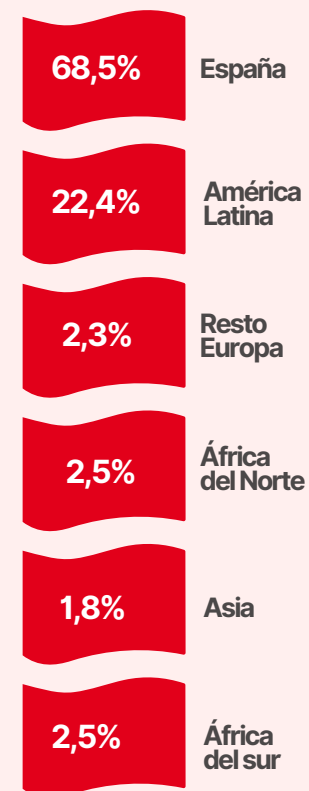

EDAD

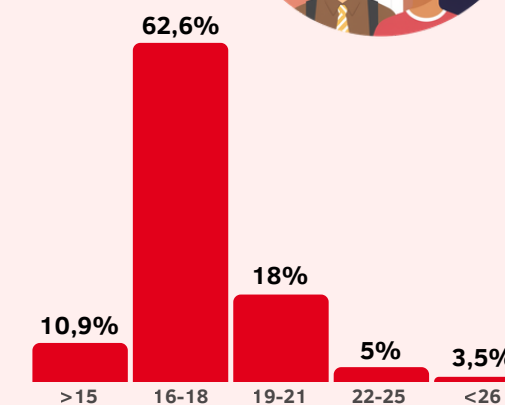

GÉNERO

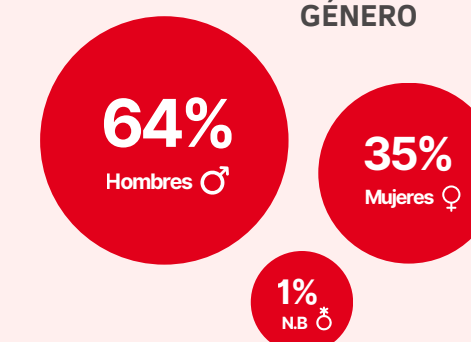

Durante el curso 2024/25 un total de **549 personas voluntarias** de **325 empresas colaboradoras** han participado en Proyectos de Fundación Exit. Destacamos y agradecemos su dedicación y compromiso con la orientación y el futuro de la juventud.

Proyectos / Orientación y motivación

¡Colabora! >



El curso 2024/25 ha sido el primero en el que el **Programa de Orientación** ha articulado de manera integral el conjunto de actividades y experiencias, abordando las distintas dimensiones del proceso de orientación: desde el **autoconocimiento** y la **exploración del mercado laboral** hasta la **experimentación de profesiones** y la **toma de decisiones**.

Programa Orientación

A lo largo del curso, han participado en el programa un total de **705 jóvenes** procedentes de tres territorios: Madrid, Barcelona y Sevilla.

El Programa de Orientación se estructura en 4 módulos:

- **EXcáneate**, centrado en el autoconocimiento y en la identificación de competencias e intereses.
- **EXplora**, que tiene como eje la exploración del mercado laboral.
- **EXperimenta**, acompañamos en la preparación de su estancia formativo en la empresa.
- **EXcoge**, centrado en la toma de decisiones.

El 88,3% del alumnado ha seguido estudiando tras su paso por el Programa de Orientación*

*Datos obtenidos de encuestas de satisfacción realizadas al finalizar el programa.

Experiencias de exploración del mercado laboral

Paralelamente al Programa de Orientación, se han desarrollado experiencias de exploración del mercado laboral:

- **Proyecto Coach:** voluntariado corporativo en el que cada joven cuenta con un/a coach de empresa que le acompaña en su exploración del mundo laboral y le motiva a continuar estudiando.
- **Speed Dating Reverse:** entrevistas breves con profesionales que permiten al alumnado conocer trayectorias reales, reflexionar sobre sus intereses y desarrollar competencias para su proyecto de vida y carrera.

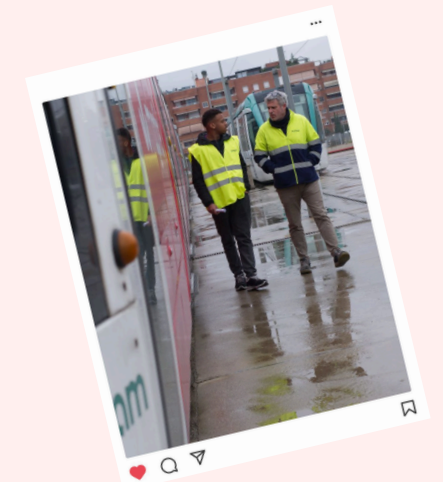

Proyectos / Formación Escuela-Empresa

¡Colabora! >

Formación Escuela-Empresa (FEE) I

El Programa Escuela-Empresa surge de la importancia de que el colectivo joven consiga como mínimo unos estudios de Formación Profesional (FP) de Grado Medio para garantizar una inserción laboral de calidad. Así, apostamos por acercar al alumnado y a las entidades educativas a la realidad de la profesión y del sector, de la mano de las empresas. Adicionalmente, trabajamos el acompañamiento individualizado y la identificación y el desarrollo competencial.

El 86%

del alumnado ha seguido estudiando tras su paso por el proyecto Formación Escuela-Empresa I.*

*Datos obtenidos de encuestas de satisfacción realizadas al finalizar el programa.

Formación Escuela-Empresa (FEE) II

Con este proyecto los y las jóvenes completan su formación en la empresa, desarrollando sus competencias técnicas y transversales con el objetivo de que obtengan su título de Grado Medio que los prepare para incorporarse al mercado laboral y/o les motive e impulse a seguir formándose.

Durante el curso 2024/25 han tenido lugar 11 ediciones de FEE II en 6 ciudades

Datos totales del programa

351 jóvenes

270 empresas

10 entidades educativas

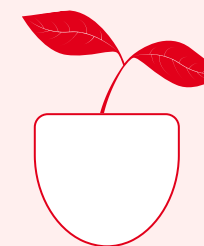

Proyecto Incorpora de Fundación "la Caixa"

Desde su puesta en marcha en 2006, hemos participado cada año en el programa de intermediación laboral Incorpora de Fundación "la Caixa" en Barcelona y Madrid. Las actividades de la red Incorpora abarcan todo el territorio nacional y su objetivo es fomentar la integración de personas con dificultades para acceder al mundo laboral.

387 jóvenes

197 ofertas de empleo

154 inserciones a jóvenes en búsqueda activa de empleo

*El programa Incorpora de Fundación "la Caixa" se evalúa por año natural.



Empresas colaboradoras

¡Colabora! >



A lo largo del año, la colaboración entre distintos actores se ha consolidado, sumando la participación de 325 empresas y el compromiso de 549 personas voluntarias corporativas. Además, han formado parte 43 centros educativos, lo que ha permitido impactar directamente en 1.543 jóvenes.

Este trabajo conjunto contribuye a impulsar oportunidades que favorecen el desarrollo del talento joven y su futuro profesional.

325 empresas comprometidas

1.543 jóvenes en el curso 2024/25

1 objetivo común
luchar contra el abandono educativo temprano

Compromiso y oportunidades

El compromiso de las empresas colaboradoras es un pilar fundamental para la labor de Fundación Exit. Su implicación activa no solo hace posibles nuestros programas, sino que aporta valor añadido al **conectar el entorno educativo con la realidad del mundo laboral.**

Gracias a su participación, los jóvenes acceden a referentes, experiencias y oportunidades que amplían sus horizontes y refuerzan su empleabilidad. Contar con empresas comprometidas nos permite, además, construir **soluciones más sostenibles y alineadas con las necesidades del mercado**, avanzando conjuntamente hacia una sociedad con más oportunidades para todos.



Transparencia / Rendición de cuentas

¡Colabora! >

El resultado del ejercicio 2024/25 ha sido de **-4.067,93 €**

INGRESOS TOTALES **1.968.321,54 €**

GASTOS TOTALES **1.972.389,47 €**

GASTO DE PROYECTOS **1.604.454,23 €**

Distribución del gasto

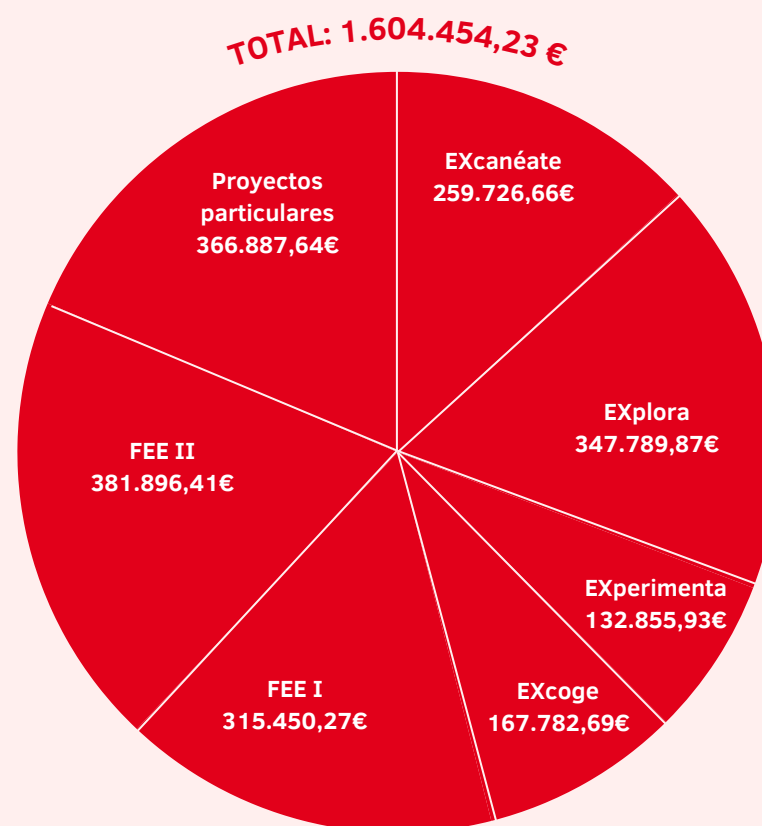

¿Cómo obtenemos nuestros ingresos?

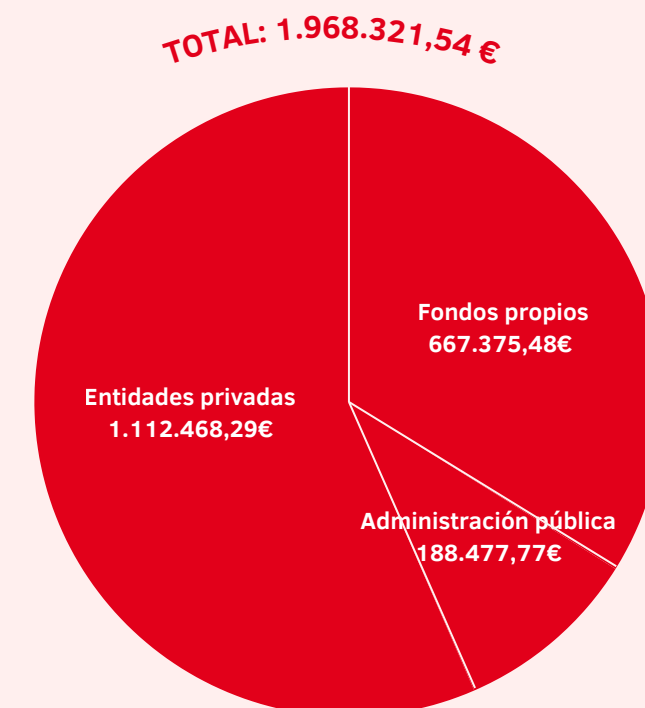

¿Quieres saber más?

Descarga el informe de auditoría [aquí](#)



¿Cómo distribuimos nuestros fondos?



*Sin jóvenes no
hay futuro.*

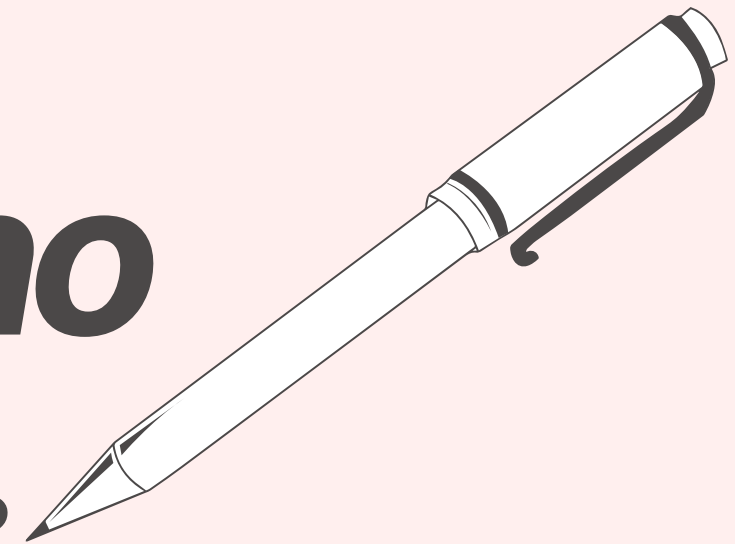

fundacionexit.org